



since
1985

MEFA EN UN COUP D'OEIL

MEFA a été fondée en 1985 par la famille Ucuz. La société s'est rapidement forgée une réputation d'intégrité, de bon travail d'équipe et d'engagement. Ces valeurs restent vraies aujourd'hui, et nous ont permis de fêter notre 30ème anniversaire. De nos jours, MEFA est considérée comme un prestataire de services privilégié grâce à sa qualité, sa puissance et ses compétences.

Depuis 1985, l'expérience de MEFA en matière de construction a atteint ;

1 MILLIARD
MEFA a réalisé des projets pour une valeur totale de 1 milliard de USD

80 PROJETS
MEFA a terminé 80 projets importants

17 SITES
MEFA opère sur 17 sites

1000 PERSONNES
MEFA emploie actuellement 1000 personnes

Une expertise et une souplesse d'exploitation très larges

MEFA a réalisé de nombreux types de projets. Nous ne nous sommes jamais spécialisés dans un marché spécifique car nos projets sont dictés par les besoins des collectivités que nous desservons. Cette approche souple nous a permis de construire des routes, ponts, systèmes d'infrastructure, zones de stockage normales de déchets solides, usines hydroélectriques pour les campus universitaires, centres commerciaux, salles de congrès, hôpitaux, complexes sportifs et bâtiments industriels.

MEFA a réalisé de nombreux types de projets.

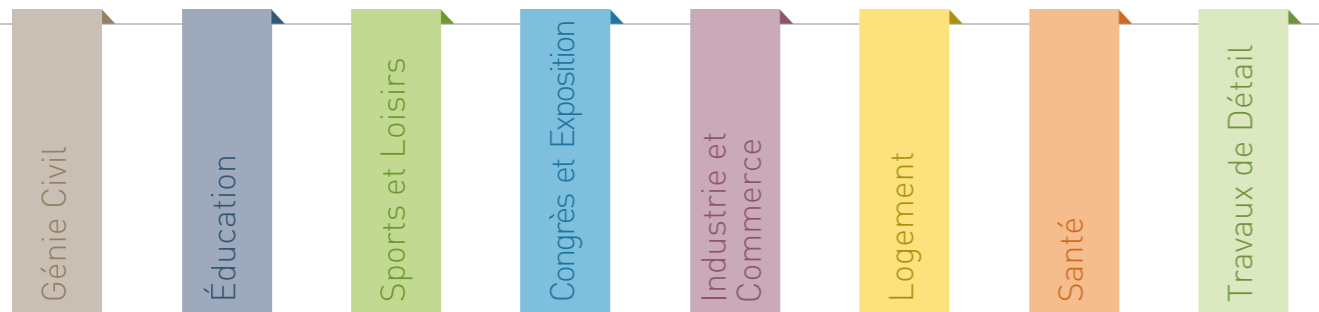

Bureaux

Mersin • Istanbul • Ankara • Muscat

Projets sur différents sites



MEFA EN UN COUP D'OEIL

Une société de construction

MEFA a été fondée en 1985 par la famille Ucuz. La société s'est rapidement forgée une réputation d'intégrité, de bon travail d'équipe et d'engagement. Ces valeurs restent vraies aujourd'hui, et nous ont permis de fêter notre 32ème anniversaire avec fierté.

La proposition de valeur de MEFA est de servir ses clients en optimisant la valeur de leur investissement en construction. En tant qu'équipe homogène, nous oeuvrons à identifier et à fournir une valeur exceptionnelle d'une manière qui offrira une haute qualité, de la sécurité, des résultats de construction compétitifs et efficaces, **en respectant les délais et le budget.**

MEFA est une société puissante et prestigieuse qui oeuvre dans le secteur du bâtiment, en Turquie et dans d'autres pays. En se basant **sur 32 ans d'expérience dans le secteur du bâtiment, sur sa solidité financière et sur ses compétences techniques**, MEFA a complété 80 projets et s'est classée partenaire commercial privilégié dans le secteur du bâtiment.

À chaque projet que nous réalisons, nous ajoutons notre

- expertise exceptionnelle,
- enthousiasme pour l'excellence,
- savoir-faire international
- normes complètes en matière de santé, sécurité et environnement

MEFA forge **des relations solides et durables** avec les développeurs, institutions, universités, sociétés, agences gouvernementales et administrations provinciales phares, dans les collectivités que nous desservons. En tant que membre actif de ces communautés, nous connaissons en profondeur les besoins du marché, les règles et les exigences spécifiques.

Les employés de MEFA sont des experts

Désirant une croissance stable, MEFA améliore ses compétences et capacités techniques à chaque fois qu'elle entreprend un nouveau projet.

À la fin de 2016, MEFA comptait 1000 employés, dont la majorité sont des ingénieurs civils, mécaniques, électriques et environnementaux, des architectes, des techniciens et des ouvriers sur le terrain. MEFA collabore aussi avec des ingénieurs expérimentés et des académiciens qui ont une expertise reconnue dans les disciplines associées. MEFA est reconnue comme entreprise leader dans le secteur sur les dernières années et son personnel de qualité est un de ses plus grands avantages.

MEFA dispose de machines et d'un parc d'équipement de pointe

Les machines et le parc d'équipement de MEFA sont hautement mobiles, dotés de spécifications techniques avancées et permettent à notre société de remporter de nombreux contrats en tant que prestataire de services de qualité supérieure.

Les machines et le parc d'équipement soigneusement structurés et intégrés de MEFA, sont l'outil qui est nécessaire dans l'industrie du bâtiment. Ils offrent à notre société **la mobilité attendue par ses clients** pour compléter leurs projets dans les délais et avec grande qualité.



CONSEIL D'ADMINISTRATION

De gauche à droite

Ömer UCUZ

Directeur du Conseil D'administration

Abdurrahman UCUZ

Membre du Conseil D'administration

Faysal UCUZ

Directeur Adjoint du
Conseil D'administration

Emin UCUZ

Directeur du Conseil
D'administration

Cengiz UCUZ

Membre du Conseil
D'administration



MESSAGE DU PRÉSIDENT

Les progrès que nous avons réalisés et les projets que nous avons entrepris dans l'industrie du bâtiment et de la construction ont joué un rôle essentiel pour la bonne réputation de MEFA en Turquie et à l'étranger.

De nos jours, MEFA est considérée comme un prestataire de services privilégié grâce à sa qualité, sa puissance et ses compétences.

Structure financière solide

MEFA a été fondée en 1985 par la famille Ucuzy. La société s'est rapidement forgée une réputation d'intégrité, de bon travail d'équipe et de la tenue de promesse. Ces valeurs restent vraies aujourd'hui, et nous ont permis de fêter notre 30ème anniversaire

Souplesse et vaste expertise

MEFA a réalisé de nombreux types de projets. Nous ne nous sommes jamais spécialisés dans un marché spécifique car nos projets sont dictés par les besoins des collectivités que nous desservons. Cette approche souple nous a permis de construire des routes, ponts, systèmes d'infrastructure, des zones de stockage normales de déchets solides, des centrales hydroélectriques, des centres commerciaux, des salles de congrès, des campus d'universités, des hôpitaux, des complexes sportifs et des bâtiments industriels.

Durabilité

Lors de notre création, nous avons basé notre mission et vision sur des concepts de durabilité et de développement économique. Avec le temps, ces principes sont devenus le point central de nos services de construction. Notre attitude commerciale reflète nos principes de durabilité, de sécurité sur le lieu de travail et de sensibilité environnementale.

Un regard vers l'avenir

Nous pensons que la Turquie a un potentiel économique extraordinaire. Nous savons aussi que, dans les années à venir, son arrière pays nous offrira des occasions économiques très attractives.

Enfin, nous sommes fiers de notre équipe professionnelle, dirigée avec excellence, alignée sur nos stratégies, et qui invite ainsi nos employés compétents et bien formés à fournir une performance exceptionnelle.



Emin Ucuzy
Emin Ucuzy Président

OEUVRER À LA RÉALISATION D'UN AVENIR DURABLE



Notre approche environnementale

La politique de gestion de l'environnement de MEFA est destinée à minimiser les effets néfastes de nos activités sur l'environnement. Afin de se conformer à la législation environnementale, MEFA utilise la technologie et les connaissances les plus avancées pour créer un environnement de travail et de vie plus propre. Dans ce but, MEFA développe des projets qui créent de la valeur ajoutée, participe activement à l'amélioration du bien-être économique, social et environnemental des citoyens et résoud les problèmes issus de ces travaux. MEFA organise aussi ses pratiques professionnelles de manière à minimiser le gaspillage des ressources naturelles et la pollution et utilise les ressources nécessaires à l'achèvement de ses projets de la manière la plus efficace et productive possible.

Mefa a reçu la certification ISO 14001
Certification de système de gestion de l'environnement



Gérer des projets de manière efficace et réussie

L'activité de MEFA est fondée sur des compétences spécialisées, une gestion saine des projets et des solutions technologiques. La gestion des projets est la composante clé de la réussite de MEFA. Nous avons la capacité de diriger et de coordonner, au cours du projet, des ressources humaines et matérielles en utilisant des techniques modernes. La gestion de nos projets nous permet aussi de réaliser des objectifs prédéfinis en matière d'étendue, de coût, de temps, de qualité et de satisfaction de la clientèle.

Soutenue par son expérience et guidée par sa vision, MEFA encourage les nouvelles idées et offre des solutions optimales afin de conserver son avantage sur la concurrence. Les performances supérieures de MEFA en matière de gestion de projet, de contrôle de la qualité, de respect des délais et de sécurité ont dépassé les attentes de nos clients et les ont fidélisés à notre société. De l'idée initiale jusqu'à l'achèvement des travaux, MEFA garantit un engagement constant aux plus hautes normes d'engagement constant à respecter les normes

Mefa a reçu; la certification du système de gestion enregistré ISO 9001

MEFA respecte et dépasse les normes internationales en matière de santé et de sécurité

Chez MEFA nous avons développé une culture qui encourage un travail sans blessure et qui offre un lieu de travail sûr pour nos employés, sous-traitants, clients et autres protagonistes se trouvant sur ou à proximité des sites de construction.

Par le biais de programmes de formation et éducatifs innovants, nous fournissons aussi à nos employés et sous-traitants les outils, connaissances et ressources nécessaires pour renforcer la sécurité, réduire les risques et la perte de contrôle des projets que nous gérons.

Mefa a reçu ; la certification du système de gestion de la santé et de la sécurité sur le lieu de travail (OHSAS 18001 Occupational Health & Safety Management System certification)

Certificat de sécurité de l'OTAN

Mefa a reçu le certificat de sécurité de l'OTAN (Organisation du traité Nord-Atlantique) qui garantit que notre société fournit des travaux de construction dans le cadre du programme d'infrastructure jointe de l'OTAN



EXPÉRIENCE DANS LE BÂTIMENT, PAR SECTEURS

Génie Civil

- Chemins de fer
- Routes
- Ponts
- Infrastructure
- Déchets Solides
- Usines Hydroélectriques

Éducation

- Campus de la Ville d'AGU
- Campus Universitaire de Sakarya
- Écoles

Sports et Loisirs

- Complexes Sportifs
- Hôtels

Congrès et Expositions

- Palais des Congrès et de la Culture
- Palais des Congrès et des Expositions

Industrie et Commerce

- Centres Commerciaux
- Marchés de Gros
- Studios de Télé et de Radio
- Bâtiments de Service
- Abattoirs

Logement

- Logement de Masse

Santé

- Hôpitaux

Travaux de Détail

- Bordures et Jardins
- Places Publiques
- Parcs Aquatiques

MEFA a réalisé de nombreux types de projets. Notre approche souple nous a fait accepter la construction de routes, ponts, systèmes d'infrastructure, zones de stockage normales de déchets solides, usines hydroélectriques pour les campus universitaires, centres commerciaux, salles de congrès, hôpitaux, complexes sportifs et bâtiments industriels.





Génie Civil
**CHEMINS
DE FER**

- Chemins de fer Grande Vitesse
- Tunnels

MEFA est fière de la construction du **Projet entre Mersin et Adana**.

Le projet comprend des tunnels, ponts et autres travaux d'ingénierie.

Les trajets de nos projets

- Projet de chemin de fer Grande Vitesse entre les villes Mersin et Adana.

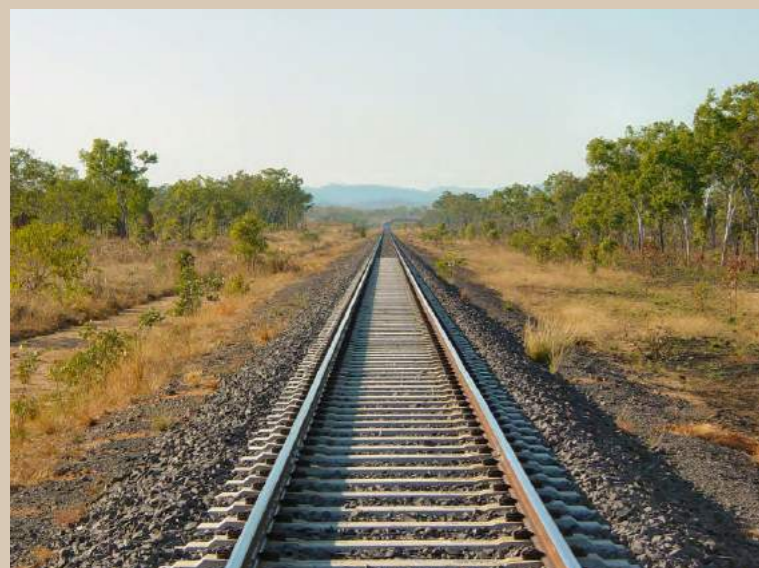



Boulevard Okan Merzeci Mersin



13^{ème} boulevard, Mersin



Carrefour 25ème Rue et Boulevard Adnan Menderes, Mersin

- Autoroutes
- Voies Pour Taxis

La construction d'une route parfaite implique la participation de toutes les disciplines des secteurs de l'ingénierie et du bâtiment, et montre la puissance et la capacité de notre société. MEFA dispose d'un parc de machines important, de spécialistes de la maintenance, ainsi que d'un groupe de conception infrastructurelle qui résoud tous les problèmes de conception et de construction afin de réaliser des projets de qualité supérieure dans les délais prévus.

Projets de construction de routes

- Projet d'amélioration de la route entre D-100 Cevizlibağ, Istanbul
- Projet d'autoroute Sultan Çiftliği (Metris)-Boğazköy, Istanbul
- Rondelle et routes intérieures du campus universitaire de Sakarya, Sakarya
- Projet de pont et de route de Sultanbeyli, Istanbul
- Passage inférieur, routes et infrastructure Kağıthane, Istanbul
- Boulevard Okan Merzeci, Mersin
- 2th Boulevard İnönü, Mersin
- 11th, 13th, 15th, 17th, 19th, 20th, 21th Boulevards, Mersin
- 26th, 32th, 34th, 38th, 207th Boulevards, Mersin
- Boulevard Adnan Menderes, Mersin

Projet d'autoroute Sultan Çiftliği (Metris)-Boğazköy (Nord), carrefour entre les boulevards İstanbul Sultan Çiftliği (Metris)-th 13 et 19, Mersin



26ème Boulevard, Mersin



Boulevard Adnan Menderes Mersin



Passage inférieur, route et projet d'infrastructure Kağıthane, Istanbul



Construction de pont 13th st., Mersin



Construction de pont 13th st., Mersin



Passage inférieur, route et projet d'infrastructure Kağıthane, Istanbul

- Ponts à Poutres Préfabriquées
- Passages Inférieurs

Il est stressant de faire des travaux sur un pont au milieu de la circulation d'une grande ville. MEFA a beaucoup d'expérience en matière de construction de pont, ainsi que dans d'autres disciplines du secteur du bâtiment

Projets connexes

- Construction du pont Mersin 3th St., Mersin
- Projet d'infrastructure, de route et de pont Sultanbeyli, Istanbul
- Passage inférieur, route et projet d'infrastructure Kağıthane, Istanbul



Projet de pont et de route Sultanbeyli, Istanbul



Projet de pont et de route Sultanbeyli, Istanbul



- Systèmes d'égouts
- Réseau d'eau Douce
- Réseau d'eau de Ruissellement
- Réseaux électriques
- Réseaux Télécom
- Conduites en Fibres Optiques
- Réseaux de Gaz
- Traitement des Eaux Usagées

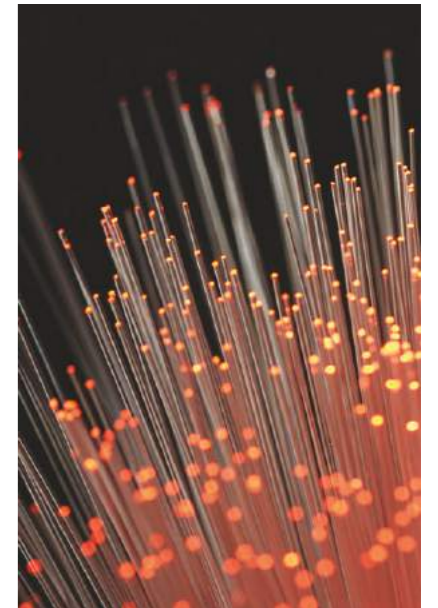

Les réseaux d'infrastructure sont les artères des villes. Ils doivent être conçus, mis en place et gérés avec le plus grand soin et efficacité.

MEFA a énormément d'expérience en matière de conception et de construction de systèmes d'infrastructure.

Projets Connexes

- Projet de pont et de route de Sultanbeyli, Istanbul
- Passage inférieur, routes et infrastructure Kağıthane, Istanbul
- Conception et construction des bâtiments d'infrastructure du campus - Phase 1 et 2 du projet de construction ; Université de Sakarya
- Conception et construction de plusieurs routes, conduite d'évacuation des eaux de ruissellement, systèmes d'égout dans la métropole de Mersin
- Conception et construction de plusieurs routes, conduite d'évacuation des eaux de ruissellement, systèmes d'égout dans la métropole de Mersin
- Conception et construction de plusieurs routes, conduite d'évacuation des eaux de ruissellement, systèmes d'égout dans la métropole de Mersin
- Construction de systèmes d'évacuation des eaux de ruissellement, systèmes d'égout dans la métropole de Mezitli



Conduite d'eau de ruissellement, Mersin



Après réhabilitation



**Étendue de la Construction
d'une nouvelle zone de stockage
des déchets solides**

- Capacité de stockage de 3 500 000 m³
- Nouvelle décharge pour déchets solides sur un terrain de 120 000 m²
- Routes internes
- Système d'évacuation des eaux usagées
- Système de décharge de gaz
- Isolation avec des matériaux high-tech
- Bâtiments
 - Bâtiments administratifs
 - Maison de garde
 - Citernes d'eau
 - Ateliers
- Éclairage et systèmes CCTV pour le site

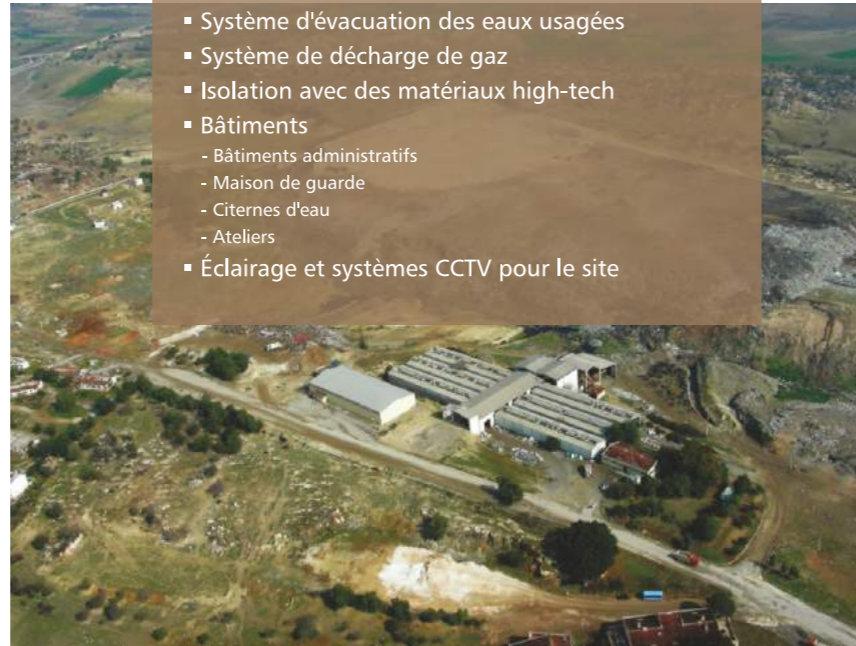

Avant réhabilitation

- Stockage normal des déchets solides
- Réhabilitation des déchets solides

MEFA a réhabilité d'anciennes zones de stockage normales et a construit de neuves pour les déchets solides de Mersin.

Les déchets solides sont la principale forme de pollution. Les décharges pour déchets solides doivent garder les déchets isolés et inoffensifs jusqu'à ce qu'ils se recyclent avec le temps et retournent à la terre. MEFA fait son possible pour que notre monde reste propre.

Projets connexes

- Construction et réhabilitation de l'ancienne décharge de déchets solides de Çavuşlu (Lot1&2), métropole de Mersin
- Construction d'une nouvelle décharge de déchets solides (parcelle 3) pour la métropole de Mersin

**Portée de la réhabilitation d'anciens
Sites de décharge de déchets solides**

- Zone de remplissage de terre : 306 000 m²
- Loisirs sur la zone réhabilitée : 306 000 m²
 - Plantes
 - Passages piéton
 - Terrains de football et de basketball
 - Court de tennis
 - Café et Restaurants
 - Parcs de Stationnement
- Systèmes d'évacuation des eaux usagées
- Système de décharge de gaz
- Unité de combustion de gaz déchargé
- Isolation avec des matériaux high-tech
- Murs de retenue
- Bâtiments
 - Bâtiments administratifs
 - Maison de garde
 - Citerne d'eau
- Routes internes
- Éclairage et systèmes CCTV pour le site



Paysage après réhabilitation



Zone de magasins normaux, Mersin



Génie Civil

USINES HYDROÉLECTRIQUES

- Régulateurs
- Barrages

MEFA offre des services de construction pour les usines hydroélectriques, comme deset **Régulateurs et des Barrages**.

"L'usine hydroélectrique et le régulateur d'Adasu " fournissent toute l'énergie nécessaire à l'administration de l'infrastructure de la municipalité de Sakarya. (www.adasu.gov.tr)

Projet Connexe

- "Construction de l'usine hydroélectrique et du régulateur d'Adasu' Sakarya"



Ampleur du projet;

- Capacité installée de 10 MGW
- 450 000 m³ de travaux de terrassement
- 70,000 m³ de travaux de ciment
- 13 500 mt d'entassement
- Injection de ciment 7 400 mt





Vue du campus AGU

Campus d'AGU

- Zone totale couverte : 320 000 m²
- Zone d'utilisation proche : 85 000 m²
(www.agu.edu.tr)

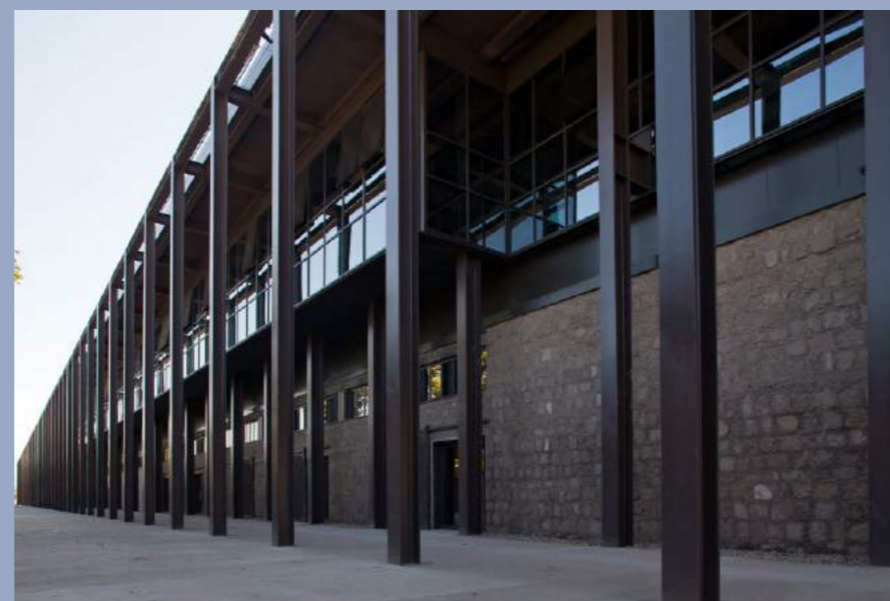

Éducation

CAMPUS DE LA VILLE D'AGU

MEFA s'est vu attribuer le contrat de construction du **campus d'été de l'université Abdullah Gül** grâce à de la réalisation de projets importants par le passé, de sa bonne réputation et de son expérience dans le secteur de la construction. Couvrant une zone totale de 320 000 m² et une superficie utilisée de 85 000 m², le campus d'été de l'université Abdullah Gül est le projet de rénovation le plus important que MEFA ait jamais entrepris. Le projet a reçu le premier prix **du salon de l'architecture internationale**.

Projets Connexes

- Campus d'été de l'université Abdullah Gül, Conversion de l'entrepôt de coton en bâtiment administratif et salles de classe - Phase I
- Campus d'été de l'université Abdullah Gül, Construction des bâtiments et de l'infrastructure de l'école de langues, aménagement paysager
- 1er terrain du campus d'été de l'université Abdullah Gül, Phase II

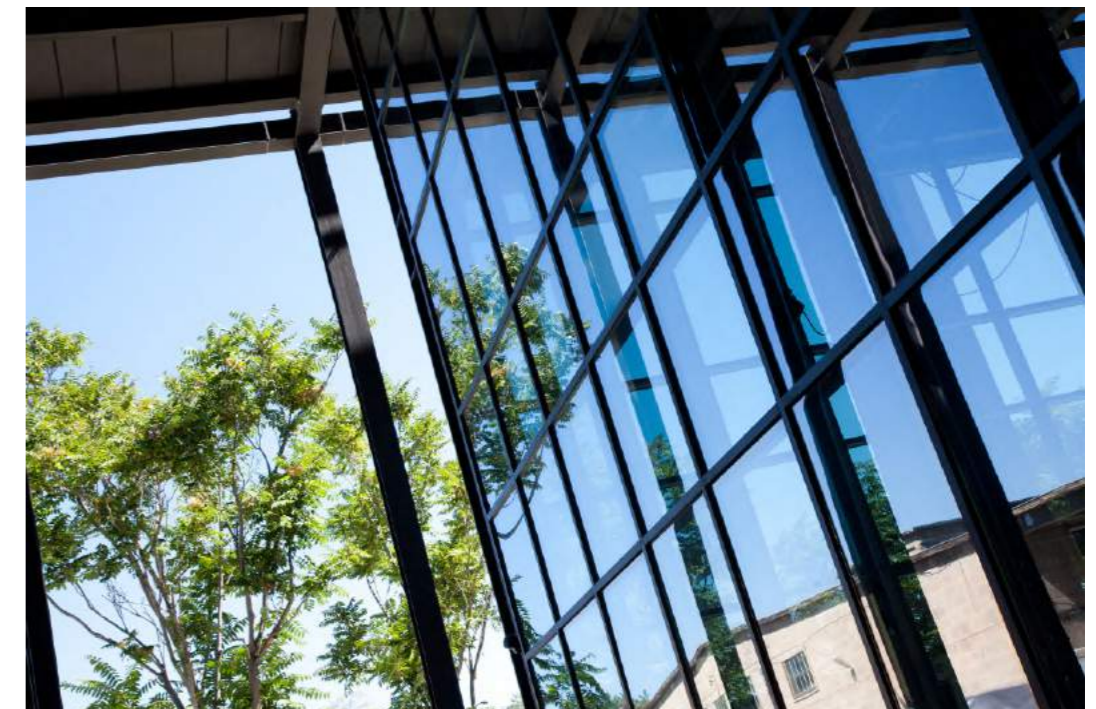

CAMPUS UNIVERSITAIRE DE SAKARYA



Vue du campus, université de Sakarya

Campus Universitaire de Sakarya

- Une des plus grandes universités de Turquie
- 50 927 étudiants (année académique 2009-2010)
- 4981 employés académiques
- Superficie du campus 2 200 000 m²
- Superficie intérieure totale 275 000 m²
- Programmes
 - Diplômes de formation professionnelle (Cycle court)
 - Diplômes post-secondaires (Premier cycle)
 - Maîtrises (Deuxième cycle)
 - Doctorats (Troisième cycle)
- Programmes Erasmus/LLP (Education et culture)
- Prix de la qualité nationale 2010 (Catégorie des services éducatifs)

MEFA est fière de réaliser **le projet de superstructure et d'infrastructure du campus universitaire de Sakarya**

L'éducation est la fondation de la nation. MEFA a énormément d'expérience dans la conception et la construction de bâtiments d'éducation supérieure. Les détails infrastructurels de nos projets montrent bien l'expérience et la capacité de MEFA à construire de grands complexes universitaires qui nécessitent une coordination entre toutes les disciplines du bâtiment, de l'ingénierie, de l'architecture et de l'aménagement paysager.

Projets Connexes

- Conception et construction des installations d'infrastructure du campus; Phase I & Phase II, université de Sakarya
- Construction de la faculté des sciences administratives et économiques de l'université de Sakarya
- Construction de la faculté des beaux-arts, université de Sakarya
- Construction de la cafétéria centrale, de la faculté médico-sociale et du conservatoire de l'université de Sakarya ; Phase1 et Phase2
- Construction des résidences du personnel de campus ; Phase1 & Phase2, Université de Sakarya
- Construction du bâtiment du Teknopark, Université de Sakarya
- Construction de la faculté de droit
- Construction de la cafétéria du personnel



ÉCOLES POST-SECONDAIRES

- Université de Premier Cycle
- Centres de Formation
- Écoles Secondaires
- Écoles Primaires
- Instituts de Soins Spéciaux
- Écoles Maternelles

L'éducation commence à l'école élémentaire. MEFA a de l'expérience dans la construction de bâtiments d'écoles primaires et secondaires ainsi que d'universités.

Projets connexes

- Projet de construction de l'école de formation Ulukışla, Niğde
- Centre d'apprentissage, Tarsus / Mersin
- École primaire, Bafra / Samsun
- École primaire, Boyabat / Sinop
- Centre de formation, Taşucu / Mersin
- Centre de soins et de réhabilitation pour les personnes handicapées mentales, Çumra / Konya
- Lycée anatolien, Çumra / Konya
- École maternelle, Nevşehir



Lycée anatolien, Tarsus Çumra



Centre de formation des apprentis



École primaire de Bafra, Samsun



École primaire de Boyabat, Sinop



Complexe sportif olympique de Macit Özcan

Sports et Loisirs

COMPLEXES SPORTIFS

"Ayant elle-même participé à tous les jeux méditerranéens, la Turquie a accueilli les XVIIe jeux méditerranéens à Mersin en 2013"

Organisé par



"Coupe d'hiver européenne, jouée à Mersin en Turquie sur le terrain athlétique du centre sportif de Macit Özcan le 12 et 13 mars 2005"

Organisé par



Salle à manger



Ampleur du Projet;

- Un Terrain de 75 000 m²
- Terrains d'athlétisme : Compétition Sportive
- Bâtiment d'hôtel : Hôtel et Installations
- Bâtiment Social : Club Social et Restaurant
- Bâtiment Académique et Administratif : Conférence, Séminaire, Réunions et Bureaux
- Parc de Stationnement Pour 400 Voitures
- Terrain pour événements sociaux, 3 000 m²

Entrée principale



MEFA est fière d'avoir contribué au développement du sport en construisant le **complexe sportif Macit Ozcan**, qui dessert la zone métropolitaine de Mersin. Depuis 2005, le complexe sportif de Macit Ozcan offre des installations sportives durables et accueille des **compétitions athlétiques internationales** et des événements sportifs régionaux, tels que des concours et des camps de formation. Le complexe sportif est aussi équipé de concours, de camps d'entraînement, d'hôtels.

Projets Connexes

- Phases 1 et 2 de la construction d'un complexe sportif et d'une piscine olympique pour la municipalité de Mersin

De la coupe d'hiver européenne, 2005



Courts de tennis



L'entrée et le jardom de l'hôtel

Sports et Loisirs



MEFA a rénové et construit l'hôtel **19 Mayıs University Tepe en 2001**. Depuis, l'hôtel a hébergé des gens de l'université et de Samsun ainsi que des réunions, des congrès, etc.

Projet Connexe

- Construction générale et rénovation des hôpitaux, dortoirs et installations du campus universitaire de Samsun

Hôtel Tepe de l'Université de Samsun



PALAIS DES CONGRÈS ET DES EXPOSITIONS DE MERSIN



Entrée



Palais des congrès et des expositions de Mersin, foyer nocturne

Foyer



Ampleur du projet;

- Construit sur un terrain de 70 000 m²
- Sur un lac de 13 000 m² (artificiel)
- Zone de construction de 7 000 m²
- Palais des congrès d'une capacité de 1200 personnes
- Salle d'expositions
- Deux salles de réunion (capacité de 90 personnes chacune)
- Foyer
- Restaurant
- Zones de loisirs
- Trottoirs

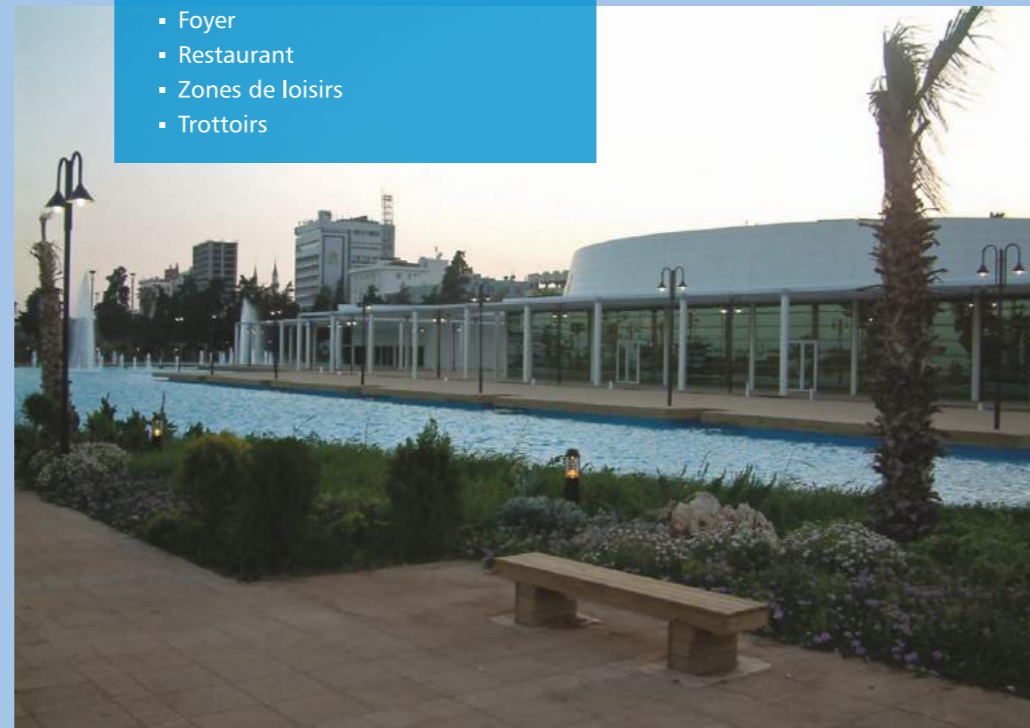

Chaque ville a besoin de bâtiments prestigieux, tel qu'un palais des congrès et des expositions. Ces structures sont l'emblème du pays et de la ville à l'étranger. Les métiers de l'art et de l'ingénierie se rencontrent pour donner de l'éclat à un pays.

MEFA est fière de sa contribution à la culture par le biais de la construction **du palais des congrès et des expositions de Mersin**. Ce bâtiment a été livré au client en 2008.

Nom Officiel du Projet

- Construction du palais des congrès et des expositions de la métropole de Mersin

Salle principale



Congrès et Expositions



Salle des commandes



Foyer principal



Salle Principale

Ampleur du Projet;

- 6 blocs
- Zone de construction totale de 16.819 m²
- Bloc G : palais des congrès d'une capacité de 700 personnes
- Bloc C : foyer et salles d'exposition
- Bloc E, F : amphithéâtre
- Bloc B, D : salles de séminaires
- Salles de classe, bureaux des académiciens

Toit du foyer



Congrès et Expositions

Congrès et Expositions PALAIS DE LA CULTURE ET DES CONGRÈS DE L'UNIVERSITÉ DE SAKARYA

MEFA a fini la construction du **palais des congrès et des expositions de l'université de Sakarya** en 2008

C'est la structure la plus prestigieuse de la métropole de Sakarya et de l'université. Le palais accueille des expositions, séminaires, ateliers et de nombreuses activités culturelles.

Nom Officiel du Projet

- Construction du bâtiment de la faculté des sciences administratives et économiques et de la faculté des beaux-arts



Palais des congrès et des expositions de l'université de Sakarya



Industrie et Commerce

CENTRES COMMERCIAUX



MEFA a terminé la construction du **centre commercial Forum Aydın** en 2008. Forum Aydın offre un espace public qui améliore la vie de la ville d'Aydın.

Le Forum Aydın attire les visiteurs d'Aydın et les touristes locaux et étrangers en provenance de Nazilli, Söke and Kuşadası. **Le centre attire 7 millions de visiteurs par an.**

Projet Connexe

- Construction du centre commercial Forum Aydın

Ampleur du Projet;

- Plus grand centre commercial de la ville d'Aydın
- Terrain de 76 000 m²
- 29 000 m de magasins de vente au détail
- Parc de stationnement pour 800 voitures
- Hypermarché
- Cinéma (7 salles)
- Restaurants, cafés, unités de loisirs
- Marques nationales et internationales (www.forumaydin.com)



Place principale



Centre commercial Forum Aydın

Industrie et Commerce
MARCHÉ DE GROS

MEFA est fière d'avoir construit le **nouveau marché de légumes en gros d'Esenler**. Il s'agit du **plus grand marché de fruits et légumes en gros d'Istanbul**, qui dessert les petits magasins de fruits et légumes de la ville. MEFA a construit toutes les infrastructures et les superstructures pour ce projet.

Projet Connexe

- Construction de l'infrastructure et de la superstructure du nouveau marché de légumes d'Esenler, Istanbul



Nouveau marché de légumes en gros d'Esenler, Istanbul

Ampleur de la superstructure

- Zone de construction de 31 157 m²
- 218 magasins et entrepôts

Ampleur de l'infrastructure

- Décharge - 118.766 m³
- Routes internes
- Réseau d'égout
- Réseau d'eau douce
- Réseau d'eaux de ruissellement
- Éclairage de routes





Industrie et Commerce

STUDIOS DE TÉLÉ ET DE RADIO

MEFA a terminé la construction des studios de radio et de télé pour la présidence des affaires religieuses en 2014. Le complexe offre une infrastructure solide pour diffuser les programmes médiatiques de Diyanet TV.

Diyanet TV est diffusée dans la plupart des pays.

Projet Connexe

- Construction des studios de télé et radio de la présidence des affaires religieuses



Studios de Télé et de Radio

- 2 studios télé
- 3 studios radio
- 5 zones de travaux techniques
- Bureaux





Autoroute région V Bâtiment de service du directorat

- Salle de conférence
- Bureaux exécutifs
- Bureaux du personnel (Bureaux à agencement ouvert)
- Salles de réunions
- Salles de repos
- Salle à manger
- Masjid
- Centre de traitement de données
- Centre de communication



Industrie et Commerce BÂTIMENTS DE SERVICE

MEFA fournit des services de construction de bâtiments de bureaux, centres d'affaires pour les autorités publiques et les sociétés privées.

Projet Connexe

- Construction du bâtiment de service des autoroutes de la région V et fonctionnement et maintenance du bâtiment actuel.



Industrie et Commerce



Abattoirs de Güngören, Istanbul

MEFA a terminé la conversion de l'abattoir de Güngören en un établissement de découpe et de stockage de viande et a construit son monorail et ses systèmes de ponts suspendus, au sein de la métropole d'Istanbul.

Projet Connexe

- Construction du monorail, du système de ponts suspendus du bâtiment de découpe et de stockage de viande de l'abattoir de Güngören
- Conversion de l'abattoir de Güngören en un bâtiment de découpage de viande





Logement

LOGEMENT EN MASSE



MEFA a énormément d'expérience dans le domaine de la construction de zones d'habitation. MEFA construit des **sous-structures et superstructures** sophistiquées telles que des résidences, centres commerciaux, lieux de culte, terrains de jeux et parcs en Turquie.

Projet Connexe

- Construction du projet de logement de Yuvacık Yakamoz (168 appartements et leurs dépendances, métropole de Kentkonut de Kocaeli)
- Construction de 224 appartements et leurs dépendances pour Elaziğ 2 (Mosquée bibliothèque et centre commercial) ainsi que des infrastructures et des jardins Elaziğ
- Construction du projet de logement de groupe en cas de sinistre de "Aşkale, Büyükgeçit", Erzurum
- Région Karaman 7 - 174 appartements permanents en cas de sinistre, Sakarya
- Commissariat de police Bozyazı Polis, Mersin
- Avanos-Tuzköy Gendarmerie et résidences, Nevşehir
- Gülşehir-Tuzköy Gendarmerie et résidences, Nevşehir
- Logement du personnel du campus, phase1, Sakarya
- Logement du personnel du campus, phase 2, Sakarya

Projet de logement en masse de la province



Région Karaman 7 - 174 appartements dans groupe C (Construction de logement en masse)



MEFA construit des installations de soins de santé, ce qui représente un investissement dans l'infrastructure sociale et l'avenir des gens.

Projets Connexes

- Construction de l'hôpital de Néphrologie de Mersin
- Construction de l'hôpital d'état d' Aydincik et des logements du personnel, Mersin

Hôpital de Néphrologie de Tarsus





Travaux de Détail BORDURES ET AMÉNAGEMENTS PAYSAGERS

MEFA a l'honneur de construire **la promenade continue la plus longue d'Europe** (10 kms de long), qui a totalement transformé la ville de Mersin. Cette promenade est un collier magnifique le long de la mer Méditerranée.

Projets Connexes

- Voie piétonne et chemin de course, pistes cyclables, parcs, place Cumhuriyet et agencement du bord de mer (remplissage et aménagement paysager), installation d'éclairage, arrosage automatique, construction de piscines décoratives, Mersin
- Conception et construction de l'infrastructure du campus - Phases 1 et 2 du projet de construction - Université de Sakarya
- Réhabilitation de l'ancienne décharge de déchets solides et construction d'une nouvelle décharge, Mersin

Expérience MEFA

- 10 km de promenade
- 2.500.000 m² d'aménagement paysager

Travaux de Détail

PLACES PUBLIQUES

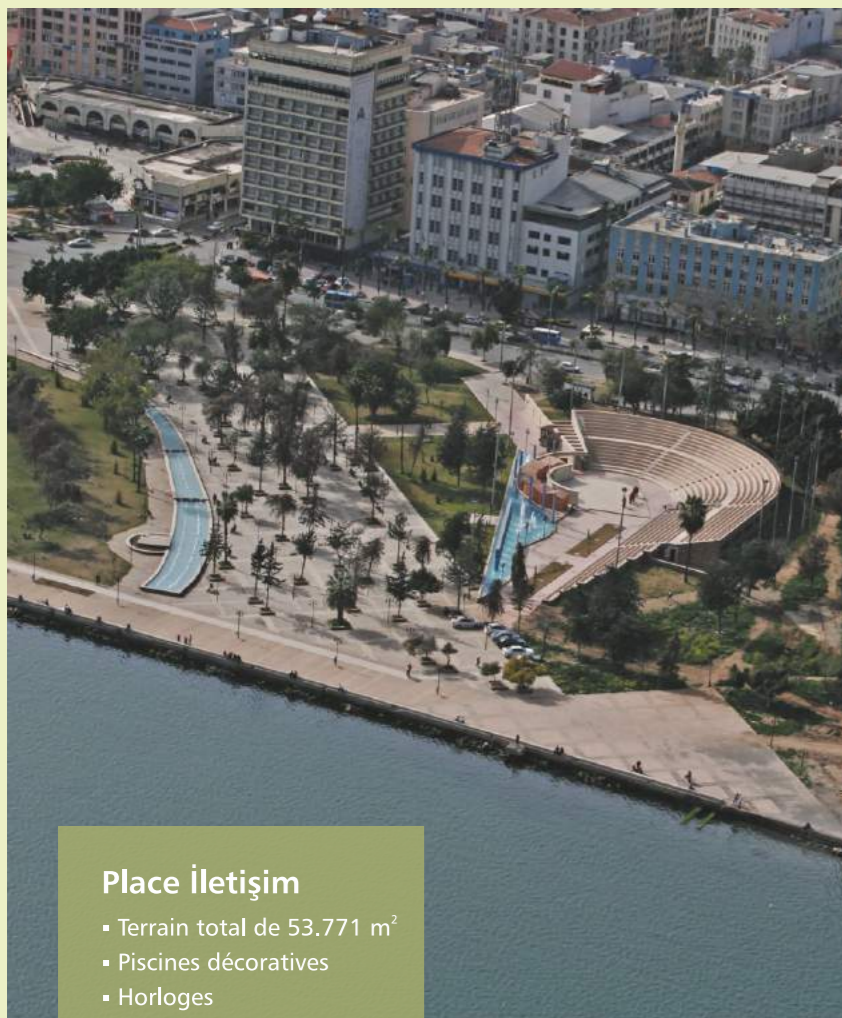

Place İletişim

- Terrain total de 53.771 m²
- Piscines décoratives
- Horloges
- Voies piétonnes
- Installations de ville
- Éclairage, aménagement paysager

Amphithéâtre



Place Cumhuriyet



- Place İletişim
- Place Cumhuriyet

C'est sur la place publique qu'on entend battre le coeur d'une ville. Les places publiques accueillent les cérémonies, réunions publiques, concerts en plein air etc. MEFA construit aussi les places publiques.

La place 'Cumhuriyet' héberge non seulement **des cérémonies officielles** mais aussi **des réunions publiques** et des activités culturelles telles que des **concerts en plein air et des représentations théâtrales**.

La place İletişim permet aux citoyens de la province de Mersin de se rencontrer. Elle est dotée de fontaines, d'arcades, d'un kiosque à musique et d'autres installations de loisirs.



Place Cumhuriyet

- Terrain total de 53 771 m²
- Piscines décoratives
- Statues
- Installations de ville
- Éclairage, aménagement paysager

Place İletişim



PARCS AQUATIQUES

MEFA est fière d'entreprendre la construction du projet de **parc aquatique Mersin Denizpark, un des plus grands parcs aquatiques de Turquie**, sur un terrain de 50 000 m² fourni par la municipalité de MERSIN.

Doté de 3000 m² de piscines, de près de 900 m² de restaurants, d'équipement de loisirs, d'un parcours pour radeau, de piscines décoratives, de shows aquatiques et même d'une patinoire artificielle et d'un parcours de course à pied, ce parc est un vrai paradis terrestre.

Nom du Projet

- Construction du parc aquatique Mersin Denizpark pour la métropole de Mersin

Projet de parc aquatique Mersin Denizpark



Ampleur du Projet:

- Terrain de 50 000 m²
- Patinoire artificielle
- Piscine de présentation
- Piscine aquatique
- Piscine avec des sculptures
- Piscine brouillard
- Piscine pour enfants
- Piscine avec chute d'eau
- Piscine avec sculptures en forme de créature de la mer
- Parcours de radeau
- Canaux aquatiques
- Jardin à thé
- Restaurant-Café

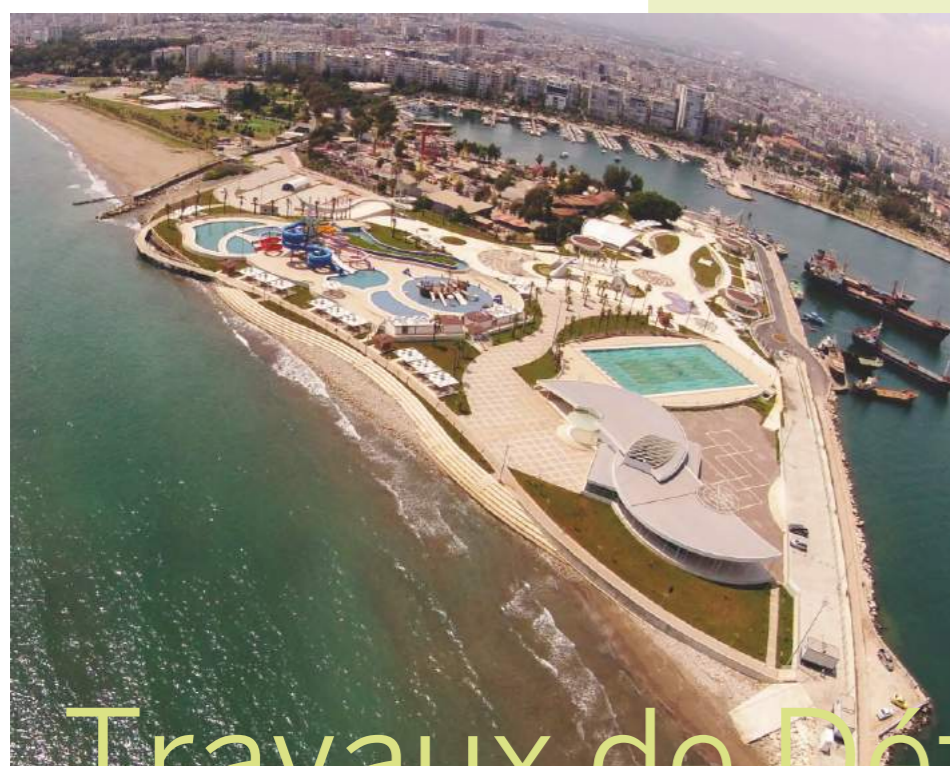

ADRESSES

MERSİN (SIÈGE SOCIAL)

Adresses : Barbaros Mahallesi 26. Cadde
Mefa Apt. No: 4/1
33350 Mersin TÜRKİYE
Téléphone : +90 324 3270399
Télécopie : +90 324 3269329
Mail : mefagroup@mefagroup.com

ANKARA

Adresses : İlkbahar Mahallesi
610 Sokak No: 11 Çankaya
06550 Ankara TÜRKİYE
Téléphone : +90 312 4916600
Télécopie : +90 312 4916601

İSTANBUL

Adresses : Barbaros Mahallesi
Alzambak Sokak Varyap
Meridian Sitesi A Blok
Grand Tower Kat: 10
Daire: 101 34746
Batı Ataşehir İSTANBUL
Téléphone : +90 216 5101429
Télécopie : +90 216 5107067

MUSKAT

Adresses : P.O.Box 829, PC:115,
Madinat Sultan Qaboos
Muscat, Sultanate of OMAN
Téléphone : +968 24647645
Télécopie : +968 24647575

MERSİN (SIÈGE SOCIAL)

Adresses : Barbaros Mahallesi 26. Cadde
Mefa Apt. No: 4/1 33350 Mersin TURKEY

Téléphone : +90 324 3270399

Télécopie : +90 324 3269329

Mail : mefagroup@mefagroup.com

Web : www.mefagroup.com